

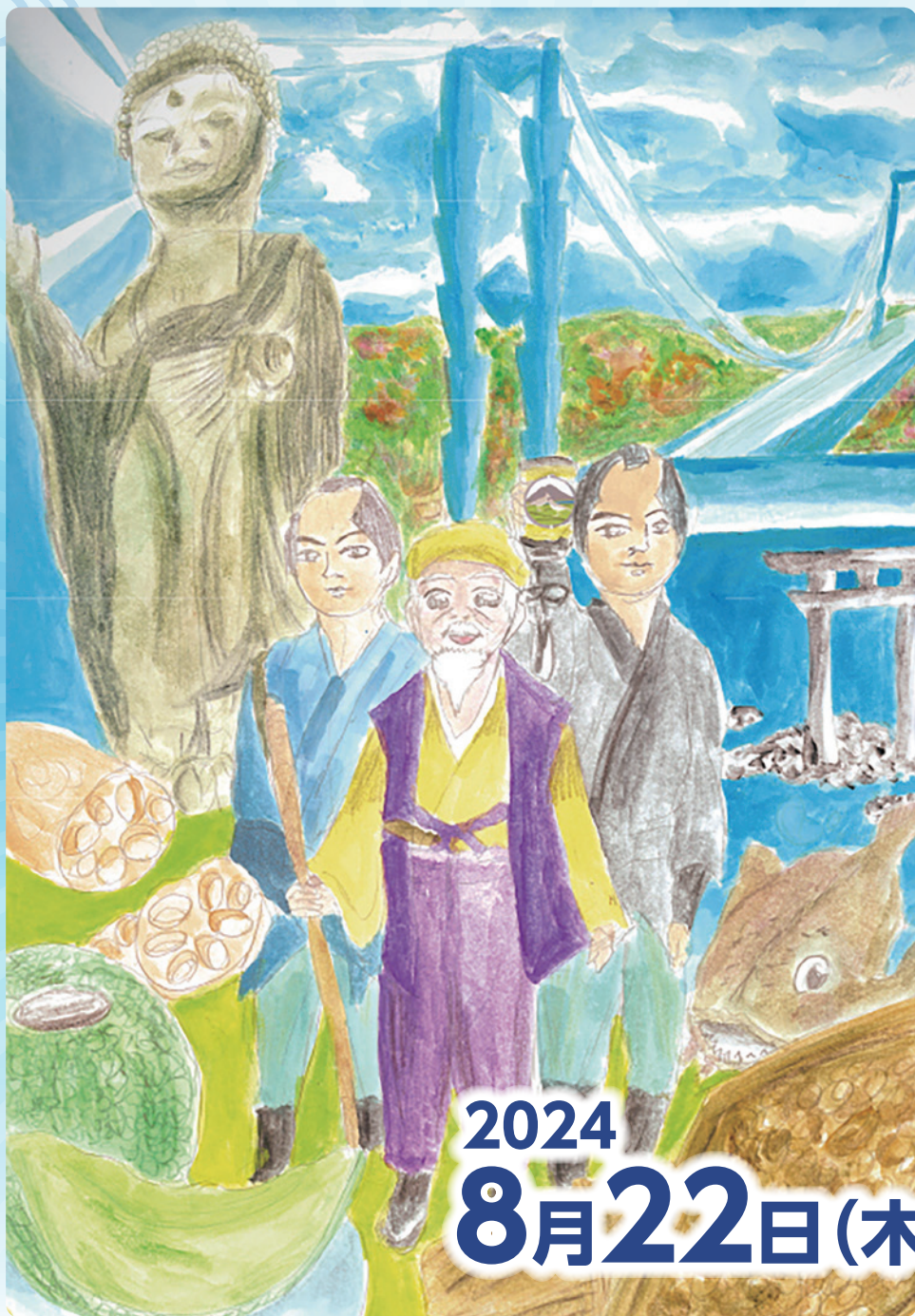

第73回 全国高等学校PTA連合会大会

2024 茨城大会

参加・宿泊プラン等のご案内



新たな時代が目に入らぬか
歴史の町で変革を!!

2024
8月22日(木)・23日(金)

主催：一般社団法人全国高等学校PTA連合会 / 主管：茨城県高等学校PTA連合会



目次

| | |
|--|------|
| 第73回全国高等学校PTA連合会大会 茨城大会の開催について（ご案内） | P.1 |
| 大会概要・大会日程 | P.2 |
| 分科会テーマと趣旨 | P.5 |
| 全体会 | P.8 |
| 会場へのアクセス | P.9 |
| 大会参加申込のご案内 | P.15 |
| 宿泊プラン等のご案内 | P.18 |

令和6年5月10日

地区高等学校 PTA 連合会会長 様
都道府県市高等学校 PTA 連合会会長 様
高等学校・特別支援学校 PTA 会長 様
高等学校・特別支援学校校長 様
都道府県市教育委員会、関係機関 様

一般社団法人 全国高等学校 PTA 連合会
会長 山田 博章
第 73 回全国高等学校 PTA 連合会大会
茨城大会実行委員長 板倉 哲男

第 73 回全国高等学校 PTA 連合会大会 茨城大会の開催について（ご案内）

新緑の候 皆様にはますますご清祥のこととお喜び申し上げます。

平素より、本連合会並びに茨城大会実行委員会に対しまして、多大なるご支援、ご協力を賜り、厚く御礼申し上げます。

さて、第 73 回全国高等学校 PTA 連合会大会茨城大会は、「歴史の町で変革を !!」をメインテーマに、「新たな時代が目に入らぬか」をサブテーマに据えて、下記のとおり開催いたします。

突如発生した感染症、相次ぐ自然災害、生成 AI に代表される急速なテクノロジーの発達など、現代社会は複雑化・多様化しており、予測困難な時代と言われています。もちろん、子どもたちが生活している学校社会と、それを取り巻く環境をよりよいものにするべく活動している PTA も例外ではありません。茨城大会では、全国の会員の皆様と実りある研修ができますよう、分科会は①教育の不易流行、②生徒指導、③家庭教育、④ PTA 活動、⑤地域と学校、についてそれぞれテーマを設定しました。

茨城大会は、石川大会、宮城大会に倣って、対面型参加とオンライン型参加で開催しますが、お時間が許せば是非ご来県ください。令和 5 年度魅力度ランキングによると、茨城県は伸びしろ日本一です。黄門様のふるさと水戸で有意義な時間を共有できますよう、皆様のご参加を心よりお待ちしております。

記

- 1 大会期日 令和 6 年 8 月 22 日 (木) ～ 23 日 (金)
- 2 開催場所 茨城県水戸市 アダストリアみとアリーナ (全体会、第 1 分科会)
茨城県水戸市 ザ・ヒロサワ・シティ会館 (全体会〈中継〉、第 2 分科会)
茨城県水戸市 水戸市民会館 (第 3 分科会)
茨城県ひたちなか市 ひたちなか市文化会館 (第 4 分科会)
茨城県小美玉市 小美玉市四季文化館みの〜れ (第 5 分科会)
- 3 主 催 一般社団法人 全国高等学校 PTA 連合会
- 4 主 管 茨城県高等学校 PTA 連合会

茨城大会 Web サイトはこちらから

URL: Pta2024-ibaraki.com



第73回全国高等学校PTA連合会大会2024茨城大会



第73回全国高等学校PTA 連合会大会 2024 茨城大会概要

大会テーマ 「歴史の町で変革を!!」

サブテーマ ～新たな時代が目に入らぬか～

【大会趣旨】

明日の日本そして世界を担う青少年が、豊かな心を育み、たくましく成長し、自立・活躍できる社会を実現することは、私たちの願いです。もちろん、多くの子どもたちも自分の夢や希望に向けて努力し、成長を遂げようとしていますが、一方で、少子高齢化やグローバル化、AIの進化による急激な社会の変化に伴い、子どもの規範意識の低下、ネット犯罪や貧困問題、ヤングケアラーなどを背景として、問題が多様かつ複雑になっており、学校や家庭だけでは対応できない課題が多くなっています。

中でもコロナ禍は、家庭や学校、地域教育の活動に甚大な影響を及ぼしました。オンライン授業や学校行事の中止、会話の抑制などにより、目と目を見て話すという人間本来のコミュニケーションや、それによって生じる絆を断ち切ってしまったのです。ウィズコロナ、アフターコロナの新たな時代に向けて、私たちは切れた絆を再構築しなければなりません。「親の背を見て子は育つ」と昔から言われてきましたが、背中を見せるのではなく、子どもの目を見て気持ちを伝え合おうではありませんか。

「予測困難な時代」に突入するなか、この変化に対応していくためには、学校及び家庭や地域においてどのような教育が求められるのか。暗中模索のトンネルの中でも、出口にたとえ小さくても灯りを見出すことができれば、新たな時代に向かって進むことができるはずです。その灯りを本大会で見つけていただければ幸いです。

幕末の動乱期に、水戸学は新たな時代明治維新に大きな影響を与えました。その水戸の地で、PTAの新たな取り組みに向けて話し合える機会を持つことができるのは、意義あることだと思います。

今後とも私たちは、予測困難な社会情勢の中においても、PTA活動の歩みを粘り強く進めていかなくはなりません。すべての子どもたちが、自らの居場所を得て、自己有用感を高め、持てる力を十分発揮できるようになるための新たな時代のPTA活動を目指し、関係機関・団体との連携を一層密にした活動体制の充実強化に積極的に取り組める大会となることを祈念し、ここに茨城大会を開催します。

【大会概要】

- ◆ 期 日 令和6年8月22日(木)～23日(金)
- ◆ 会 場 全体会場 アダストリアみとアリーナ
ザ・ヒロサワ・シティ会館〈中継〉
分科会場 第1分科会 アダストリアみとアリーナ
第2分科会 ザ・ヒロサワ・シティ会館
第3分科会 水戸市民会館
第4分科会 ひたちなか市文化会館
第5分科会 小美玉市四季文化館みの〜れ
- ◆ 主 催 一般社団法人全国高等学校PTA連合会
- ◆ 主 管 茨城県高等学校PTA連合会
- ◆ 後 援 文部科学省、全国高等学校長協会、関東地区高等学校PTA連合会大会、茨城県、茨城県教育委員会、水戸市、水戸市教育委員会、ひたちなか市、ひたちなか市教育委員会、小美玉市、小美玉市教育委員会、茨城県高等学校長協会、茨城県高等学校教頭・副校長会、茨城県県立学校事務長会、(公財)日本教育公務員弘済会茨城支部、茨城放送、朝日新聞水戸総局、毎日新聞水戸支局、読売新聞水戸支局、茨城新聞社、(一社)水戸観光コンベンション協会
- ◆ 参加者 約6,000人 / 約400校(リモート参加校)
- ◆ 参加費 1名あたり7,500円 / オンライン参加費1校あたり7,000円
- ◆ 企画・運営取扱業者 株式会社JTB水戸支店
宿泊・輸送取扱業者 株式会社JTB水戸支店

大会日程

● 8月22日(木) 大会1日目 会場: 各分科会場 (オンライン参加の場合は後日のアーカイブ視聴となります)

| 時間 | 行事 | 会場 |
|--------|--|---------------------------------|
| 11:30～ | 受付 | 各会場 |
| 12:20～ | アトラクション 第1分科会 花生けパフォーマンス 茨城県立小瀬高等学校、茨城県立太田西山高等学校、茨城県立取手第二高等学校 第2分科会 ジャズ演奏 茨城県立水戸工業高等学校 第3分科会 ガマの油売り口上 茨城県立筑波高等学校 第4分科会 応援団演技披露 茨城県立下妻第一高等学校 第5分科会 書道パフォーマンス 茨城県立麻生高等学校 | 会場1 会場2 会場3 会場4 会場5 |
| 13:00～ | 開会行事 | 各会場 |
| 13:30～ | 第1分科会 テーマ 「教育の過去・現在・未来」 サブテーマ ～故きを温ねて新しきを知る～ 講演I 弘道館事務所主任研究員 小坪のり子氏 演題 藩校「弘道館」の教育 講演II 茨城大学教育学部 教授 加藤 崇英氏 演題 もっと学校・教育がみんなに開かれる未来を展望する | 会場1 |
| | 第2分科会 テーマ 「保護者・教師・生徒が抱える問題と解決法」 サブテーマ ～新たな一歩を踏み出すために～ 講演I 司馬クリニック院長 医学博士 司馬 理英子氏 ※注1 演題 のび太・ジャイアン症候群 講演II 有馬総合法律事務所 弁護士 有馬 慧氏 演題 18歳になったら気をつけること～18歳になる前に～ | 会場2 |
| | 第3分科会 テーマ 「新・生きる力と家族の絆」 サブテーマ ～子どもの心に風邪を引かせない～ 講演 7男2女の大家族お母ちゃん 石田 千恵子氏 演題 子育ては気力・体力・経済力 フリートーク (石田講師を交えて) | 会場3 |
| | 第4分科会 テーマ 「みんなで考えよう、これからのPTA」 サブテーマ ～あるべき新しい姿とは～ 講演I 花園大学社会福祉学部 教授 炭谷 将史氏 演題 PTAは学校づくりのパートナー グループトーク | 会場4 |
| | 第5分科会 テーマ 「これからのコミュニティ・スクール」 サブテーマ ～地域社会との新たな連携・協働～ 講演I 文部科学省国立教育政策研究所 総括研究官 志々田 まなみ氏 演題 学校と地域とでつくるこれからの学校—コミュニティ・スクールとは— グループトーク | 会場5 |
| 16:30～ | 閉会行事 | 各会場 |

※注1: 第2分科会の講演1 司馬理英子氏のアーカイブ視聴は公開日から1週間となります。

【会場1】 アダストリアみとアリーナ 【会場2】 ザ・ヒロサワ・シティ会館 【会場3】 水戸市民会館

【会場4】 ひたちなか市文化会館 【会場5】 小美玉市四季文化館みの〜れ

[詳細は茨城大会ウェブサイトから大会案内をご覧ください。]

- 8月23日(金) 大会2日目 会場: アダストリアみとアリーナ
(当日のオンライン視聴及びアーカイブ視聴ができます)

| 時間 | 行事 | 会場 |
|---------|---|-------------------------|
| 8:30 ~ | 受付 | 会場1 又は 会場2 ※注2 |
| 9:00 ~ | アトラクション マーチングバンド・ステージドリル 茨城県立大洗高等学校 | |
| 9:30 ~ | 開会行事、表彰式 | |
| 10:40 ~ | 記念講演 講師 二所ノ関 寛氏(第72代横綱 稀勢の里) 演題 「人材育成の不易流行」 | |
| 12:00 ~ | 閉会行事 | |

※注2: 第1会場が定員を超えた場合は、第2会場(映像によるライブ視聴)との2会場での開催となります。会場の割振は主管にて決めさせていただきます。

【会場1】 アダストリアみとアリーナ 【会場2】 ザ・ヒロサワ・シティ会館
アトラクションは予定であり、変更になる場合があります。

オンライン参加について

オンライン参加に申し込まれた単P様へは、8月上旬以降、「第73回全国高P連茨城大会受付デスク」より、申込時に登録頂いたメールアドレスへオンライン参加用パスワードをメール送信いたします。また、申込Webのマイページからもご確認ができます。茨城大会HP上のオンライン配信バナーからオンライン参加用パスワードを入力することにより、オンライン配信を視聴できます。

※単P会員様であれば視聴人数に制限はありません。事前に単P会員様にオンライン参加用パスワードをお知らせください。

視聴できる期間は、次のとおりです。

◇全体会のライブ視聴

令和6年8月23日(金) 9:00 ~ 12:30 (8:45からログイン可)

※8月22日(木)の分科会はライブ視聴はできません。

◇全ての分科会と全体会のアーカイブ視聴

令和6年9月2日(月) 10:00 ~ 11月29日(金) 17:00

※ただし、第2分科会の講演I 司馬理英子氏のアーカイブ視聴は公開日から1週間となります。

第1分科会

会場：アダストリアみとアリーナ

定員：約 2,000 名

テーマ

「教育の過去・現在・未来」

サブテーマ

～故きを温ねて新しきを知る～

趣旨

水戸藩では、2代藩主徳川光圀の時代から歴史書『大日本史』の編纂をはじめとする文化事業に力が注がれ、学問が奨励されてきました。時代は下り、幕末の「内憂外患」といわれる時代になると、9代藩主斉昭は多難な時局に対応できる人材の育成こそ急務と考え藩校弘道館を創設します。藩校としては日本最大規模の敷地を有する弘道館は、文館・武館をはじめ医学館・天文台・調練場などが設けられた総合大学的な学問所であり、その敷地構成や教育内容は他藩の藩校にも影響を与えました。

藩校教育が過去の教育とすれば、現在・未来の教育はどのように展開していくのでしょうか。将来の変化を予測することが困難な時代を前に、新時代を生きる子どもたちに、私たちは何をしてあげられるのか。学校にはどのような役割が期待されるのだろうか。私たちは社会の変化に柔軟に対応しなければなりません。しかしながら、どんなに社会が変化しようとも、正義や公正、人権を尊重する心を育成することは、時代にかかわらず教育において変わることはありません。この講演を聴くことで、教育の不易流行を考えてみましょう。

講師

【講演Ⅰ】弘道館事務所主任研究員 小塚 のり子 氏

演題：藩校「弘道館」の教育

【講演Ⅱ】茨城大学教育学部 教授 加藤 崇英 氏

演題：もっと学校・教育がみんなに開かれる未来を展望する

第2分科会

会場：ザ・ヒロサワ・シティ会館

定員：約 1,100 名

テーマ

「保護者・教師・生徒が抱える問題と解決法」

サブテーマ

～新たな一歩を踏み出すために～

趣旨

多様化した社会は、教育現場にも例外なく影響を与え、様々な問題が生じています。この分科会では、まず司馬理英子先生が家庭や学校において、保護者や教師が子どもたちと接するときの、上手なほめ方、叱り方を紹介します。多動性及び衝動性が特徴の「ジャイアン型」と、不注意が特徴の「のび太型」に分類してわかりやすく説明してくれます。

次に弁護士の有馬慧先生から、18歳成人について、保護者・教師・生徒が留意すべき点を、茨城県のスクールロイヤーとしても活動しているお立場で、事例を交えての講演があります。とかく18歳成人は、「まだ幼い、世間知らずで不安だ」という負の声も聞かれますが、社会に貢献するという自己有用感を育成する良い機会にもなることでしょう。

講師

【講演Ⅰ】司馬クリニック院長 医学博士 司馬 理英子 氏

演題：のび太・ジャイアン症候群

【講演Ⅱ】有馬総合法律事務所 弁護士 有馬 慧 氏

演題：18歳になったら気をつけること～18歳になる前に～

第3分科会

会場：水戸市民会館

定員：約 1,400 名

テ ー マ

「新・生きる力と家族の絆」

サブテーマ

～子どもの心に風邪を引かせない～

趣 旨

テレビ番組で定番の大家族モノの中でも、密着26年の日本テレビ「7男2女11人の大家族 石田さんち」は、誰もが一度は見たことのある国民的ドキュメント番組です。日本の家庭の縮図のような熱い親子関係と、お父ちゃん、お母ちゃんの子育ての中での名台詞の数々は、見終わった後になぜか私たちが元気にしてくれます。その秘密は、子育てに悩む人のみならず、人間関係や人生の岐路に立った人にも、愛ある箴言として勇気と指針を与えてくれるその言葉たちのパワーです。

大きな自然災害を目の当たりにして、日本人の誰もが「日常」のいとおしさ、尊さを痛感し、家族愛や人々の絆を再認識した今、「これからどうやって生きていくのか？」という不安に対するビジョンがあふれています。「家族とは何か?」「失ってはいけない絆とは?」「守るべき人は誰なのか?」石田さんちに生きる力をもらってください。

内 容
講 師

講演・フリートーク (石田講師を交えて)

7男2女の大家族お母ちゃん 石田 千恵子 氏

演題：子育ては気力・体力・経済力

第4分科会

会場：ひたちなか市文化会館

定員：約 1,000 名

テ ー マ

「みんなで考えよう、これからのPTA」

サブテーマ

～あるべき新しい姿とは～

趣 旨

子どもの学校生活をサポートするPTAは、不要論も聞かれるくらい様々な課題を抱えています。活動の強制、活動時間帯や非効率的な作業、保護者の参加が少ないことによる教員の負担増など、いくつかの問題があります。一方で、PTAをやってよかったというポジティブな事例もあります。

講演・グループトークを通じて「自分たちの活動は適切か?」「法や社会常識の観点から見て、PTA活動は本来どうあるべきか。」など、それぞれの学校が抱えるPTAの悩みを振り返り、情報を共有し、講師と対話しながら解決方法を探ってみませんか。保護者と教師が協力しながら、PTAに前向きに楽しく参加できる新たな取り組みに向けた、建設的な議論の土台づくりとして、この分科会を開催します。

〈講演概要〉

★問題の整理：歴史的経緯と存在意義、議論の整理、PTAの目的と方法

★社会的背景とPTA:なぜ現代にPTAが必要なのか、PTAって保護者にとっても重要?

★具体的提案：どんな活動が良いかな?単Pのこと、連合会のことに関するご提案

〈グループトーク〉

☆PTAに関する問題って、具体的にどんなことが起こってる?

☆それって改善できないのかな?(具体的な改善方法は?)

☆こうやってやったら楽しかったよ♪

内 容
講 師

講演・グループトーク

花園大学社会福祉学部 教授 炭谷 将史 氏

演題：PTAは学校づくりのパートナー

第5分科会

会場：小美玉市四季文化館みの〜れ

定員：約500名

テ　　マ

「これからのコミュニティ・スクール」

サブテーマ

～地域社会との新たな連携・協働～

趣　　旨

学校と地域をつなげる仕組みは、PTAや学校評議員制度、地域学校協働本部などの組織があります。コミュニティ・スクールとそれらの違いは何なのでしょう。学校は、子どもたちや教職員、保護者、地域の人々などから構成される一つの社会です。最近では、授業での子どもたちによる町おこしや、部活動指導など教員の負担軽減に向けた地域との協働の事例がみられます。これからのコミュニティ・スクールは、学校内だけで教育の実現を目指すのではなく、PTA・学校評議員制度・地域学校協働本部などとの連携が求められるのではないのでしょうか。そうすることで、開かれた教育課程も見えてくると思います。学校及び関係機関並びに地域が連携・協働して互いに理解を深め、今後のコミュニティ・スクール導入促進に取り組む契機として、この分科会を開催します。

内　　容
講　　師

講演・グループトーク

【講演I】 文部科学省国立教育政策研究所 総括研究官 志々田 まなみ 氏

演題：学校と地域とでつくるこれからの学校—コミュニティ・スクールとは—

全体会

会場：アダストリアみとアリーナ / ザ・ヒロサワ・シティ会館 (中継)

記念講演

演題：人材育成の不易流行

引退会見では、「私の相撲道において、一片の悔いもございません」と語り。土俵を去った第72代横綱・稀勢の里。目先の勝利を求めて小細工に走ることなく、正々堂々と真向勝負を挑む姿が全国の相撲ファンの心をわしづかみにした。

15歳で角界入り後、新十両と新入幕をいずれも史上2位の若さで果たした。横綱白鵬の連勝を63で止める大金星を機に更に飛躍し、25歳で大関昇進。多くの試練を乗り越えての初優勝、そして横綱昇進。大けがを負いながら奇跡の逆転V等、数々のドラマを土俵に刻んできた。

現役時代は多くを語らず、黙々と土俵に上がり続けた横綱が引退して親方となった今、相撲道を飾らない言葉で語る。

講師

二所ノ関 寛 氏 (第72代横綱 稀勢の里)

講師プロフィール

平成14年 中学校卒業後角界入門

平成16年5月場所 新十両昇進

平成16年11月場所 新入幕

平成24年1月場所 大関昇進

平成29年3月場所 横綱昇進

平成31年1月場所 現役引退

令和3年3月 早稲田大学大学院

スポーツ科学研究科修了

生涯戦歴 800勝 496敗 97休 (101場所)

幕内戦歴 714勝 453敗 97休 (85場所)



司会

菊池 亜紀子 氏

会場へのアクセス (広域)

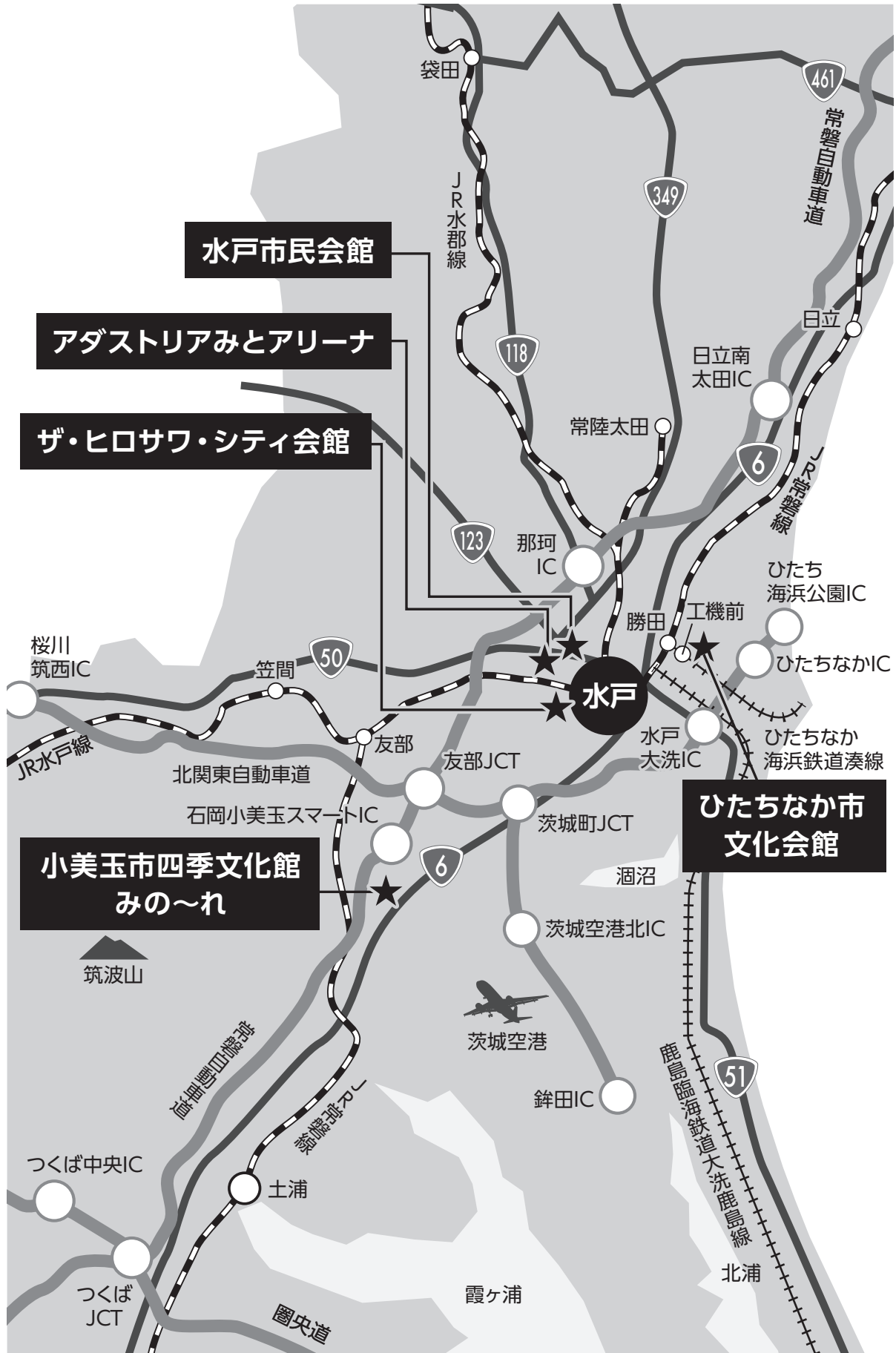

アダストリアみとアリーナ

8月22日(木) 第1分科会 8月23日(金) 全体会

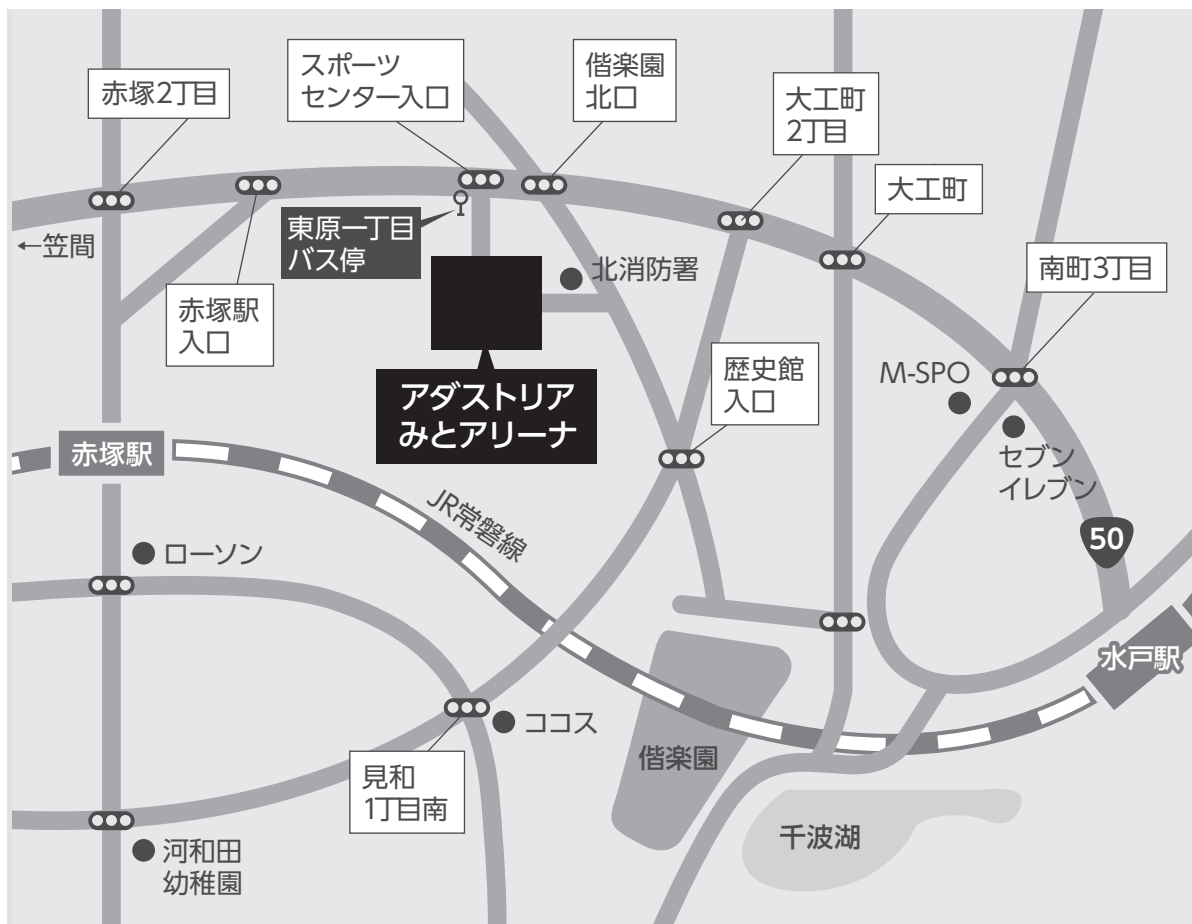

【住所】〒310-0034 茨城県水戸市緑町2丁目3-10 【電話】029-303-6335

JR 水戸駅からのアクセス

路線バス：水戸駅北口5番のりばから乗車、「東原一丁目」下車、徒歩4分

- ・茨城交通は「新原経由・茨大前行き」、「赤塚方面行き」、「双葉台方面行き」に乗車
- ・関東鉄道は「常磐大行き」に乗車

◆貸切バスのご来場について

事前にお申込みいただいた場合のみ貸切バス専用の駐車場を確保いたします（駐車場管理費としてバス1台あたり1日3,000円）。お申込みは30ページの「貸切バス駐車場お申込みについて」をご参照ください（貸切バスにはマイクロバス等を含みます）。台数に限りがあるため、他の駐車場に回送いただく場合もございますが、バスの乗降は会場敷地内の駐車場をご利用いただけます。あらかじめご了承ください。

◆自家用車（レンタカー含む）のご来場について

アダストリアみとアリーナには自家用車（レンタカーを含む）用の駐車場はございません。自家用車（レンタカーを含む）でのご来場はご遠慮ください。路線バス、タクシー等をご利用ください。

ザ・ヒロサワ・シティ会館

8月22日(木) 第2分科会 8月23日(金) 全体会(中継)



【住所】〒310-0851 茨城県水戸市千波町東久保 697 【電話】029-241-1166

JR 水戸駅からのアクセス

徒歩：水戸駅南口から18分

◆貸切バスのご来場について

事前にお申込みいただいた場合のみ貸切バス専用の駐車場を確保いたします(駐車場管理費としてバス1台あたり1日3,000円)。お申込みは30ページの「貸切バス駐車場お申込みについて」をご参照ください(貸切バスにはマイクロバス等を含みます)。台数に限りがあるため、他の駐車場に回送いただく場合もございますが、バスの乗降は会場敷地内の駐車場をご利用いただけます。あらかじめご了承ください。

◆自家用車(レンタカー含む)のご来場について

有料駐車場がございます(1台あたり1日420円)。台数に限りがございますので、満車の場合は近隣の有料駐車場をご利用ください。

水戸市民会館
8月22日(木) 第3分科会



【住所】〒310-0026 茨城県水戸市泉町1丁目7-1 【電話】029-303-6226

JR 水戸駅からのアクセス

路線バス：水戸駅北口（4～7番乗り場）から約5分、「泉町一丁目」下車、徒歩1分

徒歩：水戸駅北口から20分

◆駐車場について

水戸市民会館には貸切バスならびに自家用車（レンタカーを含む）の駐車場はございません。また会場周辺の路上での乗降も禁止されております。路線バス、タクシー等をご利用ください。

◆貸切バスのご来場について

会場周辺の路上での乗降はできませんので、会場から約1.3km（片道約18分）離れた場所に貸切バス駐車場兼乗降所をご用意いたします。事前にお申し込みいただいた場合のみ、ご利用いただけます（**駐車場管理費としてバス1台あたり1日3,000円**）。お申込みは30ページの「貸切バス駐車場お申込みについて」をご参照下さい（貸切バスにはマイクロバス等を含みます）。

ひたちなか市文化会館 8月22日(木) 第4分科会



【住所】〒312-0056 茨城県ひたちなか市青葉町 1-1 【電話】029-275-1122

- ・JR常磐線勝田駅下車より徒歩15分
- ・ひたちなか海浜鉄道湊線工機前駅より徒歩5分

◆貸切バスのご来場について

事前にお申し込みいただいた場合のみ、会場敷地内に貸切バス専用の駐車場を確保いたします（駐車場管理費としてバス1台あたり1日3,000円）。お申込みは30ページの「貸切バス駐車場お申込みについて」をご参照ください。（貸切バスにはマイクロバス等を含みます）。

◆自家用車（レンタカー含む）のご来場について

無料駐車場がございます。台数に限りがございますので、満車の場合は近隣の有料駐車場をご利用ください。

小美玉市四季文化館みの～れ
8月22日(木) 第5分科会



【住所】〒319-0132 茨城県小美玉市部室 1069 【電話】0299-48-4466

◆大会会場へは、次の日程・区間でシャトルバス(有料)を運行いたします。

詳細は27ページからの「シャトルバスプランのご案内」をご参照ください。

| | | | | |
|----------|---|----------------------------|---|----------------------------|
| 8月22日(木) | 往 | JR 水戸駅南口(6～8番乗り場) 11:00 | → | 小美玉市四季文化会館みの～れ 11:40 |
| | 復 | 小美玉市四季文化会館みの～れ 17:00 | → | JR 水戸駅南口(6～8番乗り場) 17:40 |

◆貸切バスのご来場について

事前にお申込みいただいた場合のみ、会場敷地内に貸切バス専用の駐車スペースを確保いたします(駐車場管理費としてバス1台あたり1日3,000円)。お申込みは30ページの「貸切バス駐車場お申込みについて」をご参照ください(貸切バスにはマイクロバス等を含みます)。

◆自家用車(レンタカー含む)のご来場について

無料駐車場がございます。

大会参加申込のご案内

◆ 参加登録に関するお問い合わせ先 ◆

第 73 回全国高P連大会茨城大会受付デスク

(株式会社 JTB ビジネストラנסフォーム 東日本ビジネスサポート第 1 チーム内)

〒170-0013 東京都豊島区東池袋 3-23-14 ダイハツ・ニッセイ池袋ビル 6 階

TEL : 03-5396-8165 メールアドレス : pta73_ibaraki@jbx.jtb.jp

営業時間 : [月曜～金曜] 10:00～17:00 [土・日・祝日] 休業

※ 5月20日(月)より開設

1. 申込方法

茨城大会への参加申込は、Web のみでの受付となります。

以下 URL にアクセスし、手順に沿ってお申込みください。

◆ https://amarys-jtb.jp/pta73_ibaraki/WebRegistry/RegAuthentication_v3.aspx?g=0

※大会公式ホームページにリンクが貼ってあります。

※上記 URL から参加申込登録画面に移り変わる前に Web 申込パスワードが求められます。こちらのパスワードは事前に茨城大会事務局から各都道府県市高 P 連事務局を通じてのご案内となります。

※ Web からの申込み手順の詳細については、「Web 申込システム操作マニュアル」（後日、参加申込 Web ページに掲載）をご参照ください。

参加登録期間:5月20日（月）10:00～6月21日（金）17:00

各学校PTA（各単位 PTA）

★Webで申込み★

大会受付デスク

Web 申込に関する
ご不明点の問い合わせ先

【大会受付デスク】
TEL:03-5396-8165

2. 参加費

参加：1名あたり 7,500 円（昼食代は含みません。）

オンライン参加：1校あたり 7,000 円

※「参加」の単 P 様は、追加申込なしで「オンライン参加」も可能です。

※参加費のお振込みは、7月1日（月）以降、請求書を郵送いたしますので、7月19日（金）までに所定の銀行口座へお振込みをお願いします。

※振込手数料は、お申込者様にてご負担いただけますよう、お願いいたします。

※6月21日（金）17:00（参加登録期限）を過ぎて参加申込みを取り消された場合、参加費を請求させていただきます。

※受賞者も表彰後に、引き続き全体会・分科会にご参加される場合は、参加費が必要となります。（表彰式のみご出席の場合、参加費は不要です。）

※各都道府県市高 P 連事務局もしくは各学校 PTA にて取りまとめのうえ、お振込みください。

※大会が中止になった場合も、参加費はご返金できません。

3. 参加登録・お支払い期間

◆ Web での登録期間◆

5月20日（月）10:00～6月21日（金）17:00まで

◆ お支払い期限◆

7月19日（金）まで

4. 決定通知の送信・請求書の送付

- ◆ 6月21日（金）17:00 をもって、登録された参加申込内容が決定となります。
- ◆ 請求書は、7月1日（月）以降、順次郵送いたします。

5. 追加・変更・取消

- ◆ 6月21日（金）17:00 までは、Web 上で追加・変更・取消ができます。
※参加登録期間終了後の各種取扱いについて
- 大会参加申込の取消はできません。
- 6月21日（金）17:00 以降に参加人数の追加、参加者名の変更がある場合は、大会受付デスクにメールにてご連絡ください。

6. 各種券類の発行

- ◆ 本大会は全て Web から発券するシステムを採用しております。
8月上旬以降に、参加券が Web からダウンロードできるようになります。当日はこの**参加券を各自出力の上、お持ちください。**

※大会会場等では、大会参加券のない方の入場をお断りすることがありますので、必ずお持ちいただきますようお願いいたします。

7.ID とパスワード

- ◆ 参加登録時に参加登録用 ID とパスワードをご自身で設定いただけます。
参加登録用 ID とパスワードは、以降の各種（申込・追加・変更・取消・オンライン視聴・アーカイブ視聴）手続きで必要になりますので、忘れないように大切に保管ください。

8. お問い合わせ先

- ◆ 参加登録に関するお問い合わせは、下記へご連絡ください。

◆大会受付デスク◆

TEL : 03-5396-8165

メールアドレス : pta73_ibaraki@jbx.jtb.jp

※ 5月20日（月）より開設（月）～（金）10:00～17:00 ※土・日・祝日を除く

宿泊プラン等のご案内

◆ 宿泊プラン等に関するお問い合わせ先 ◆

第 73 回全国高P連大会茨城大会受付デスク

(株式会社 JTB ビジネストラנסフォーム 東日本ビジネスサポート第 1 チーム内)

〒170-0013 東京都豊島区東池袋 3-23-14 ダイハツ・ニッセイ池袋ビル 6 階

TEL : 03-5396-8165 メールアドレス : pta73_ibaraki@jbx.jtb.jp

営業時間 : [月曜～金曜] 10:00～17:00 [土・日・祝日] 休業

※ 5月20日(月)より開設

大会受付デスクでは、全国大会にご参加されるお客様のために、
宿泊プラン等をご案内いたします。

1. 申込方法のご案内

Web のみの受付となります。

大会受付デスクでは、**大会公式ホームページ内に「宿泊プラン」申込リンクを設置しています。**この専用サイトにアクセスし、案内に従ってお申込を進めてください。

アクセスの際に必要な **IDとパスワードは、大会参加申込に使用するものと同じ**です。

なお、本システムは大会参加のお申込みが完了しないと、「宿泊プラン」のお申込みに進むことができません。

※原則的に宿泊のみの申込はできません。表彰式のみの参加などで分科会に参加されない方は大会受付デスクまでご相談ください。

※セキュリティ等の関係で Web が利用できない場合は、大会受付デスクまでご連絡ください。

2. 宿泊施設について

今回はホテルタイプのご案内になります。

2名様以上で1部屋を利用される方は必ず同室者の方のお名前をご記入願います。

21ページ以降に宿泊施設名、場所、料金等をご案内しておりますので、確認いただいた上で、お申込みください。また下記事項のご協力をお願い申し上げます。

- お申込みは極力、お早目に手続きをお願いします。
- 宿泊人数に変更があった際は、お早目に変更手続きをお願いします。

お申込みは先着順となります。受付状況によってはご希望に添えない場合がございます。また大人数でのお申込みの場合、1つの施設では予約ができず複数の施設に分宿になる場合もございます。あらかじめご了承ください。また、客室在庫がなくなった場合は登録期間中でも受付を終了させていただく場合がございます。

3. お申込みいただける方

こちらで宿泊をお申込みいただけるのは、「第73回全国高等学校PTA連合会大会2024茨城大会」に参加される方のみです。

4. お申し込みに関するご案内

◆お申し込み受付期間◆

【受付開始】 2024年5月20日(月) 10:00

【受付終了】 2024年6月21日(金) 17:00

※お申し込み締切後の変更・取消に関しては、大会受付デスクまでお問合せ番号と代表者名を明記の上、変更内容をメールにてご連絡ください。

◆大会受付デスク◆

Email:pta73_ibaraki@jbx.jtb.jp

※5月20日(月)より開設(月)～(金)10:00～17:00 ※土・日・祝日を除く

◆お申し込みにあたって◆

- 確保できている客室数が限られていることもあり、ご希望に添えない可能性がありますので、ご了承の上お申し込みください。
- 人数減などによりツインのお1名様利用となる場合は、差額のルームチャージを負担していただきます。(他の単P様との相部屋は受付けておりません)。
- 旅行契約終了後、お客様のご都合で契約を解除される場合は、次の金額を取消料として申し受けます。

| 契約解除日 (旅行開始日の 前日から起算して さかのぼって) | ① 21日目に あたる日 以前の解除 | ② 20日目にあたる日 以降の解除 (3～6を除く) | ③ 7日目にあたる日 以降の解除 (4～6を除く) | ④ 旅行開始日の 前日の解除 | ⑤ 当日の解除 (6を除く) | ⑥ 旅行開始後の 解除、または 無連絡不参加 |
|---|-----------------------------|-------------------------------------|------------------------------------|----------------------|----------------------|---------------------------------|
| 取消料 (お一人様) | 無料 | 旅行代金の 20% | 旅行代金の 30% | 旅行代金の 40% | 旅行代金 50% | 旅行代金の 100% |

※いずれも大会受付デスク受付時間(平日 10:00～17:00 土・日・祝日休業)にお申し出いただいた場合に限りです。取消・変更の連絡が休業日・営業時間外の場合は、翌営業日取扱いとなりますのでご了承ください。

◆お申し込みの流れ◆

- 請求書は7月1日(月)以降、順次郵送いたします。お受け取り後、7月19日(金)までに所定の銀行口座へのお振込みをお願いします。なお振込手数料はお客様負担にてお願いします。
- 8月上旬以降に、宿泊確認書がWebからダウンロードできるようになります。当日はこの宿泊確認書を各自出力の上、お持ちいただきチェックインをお願いいたします。ダウンロードできるようになりましたらメールにてお知らせをさせていただきます。
- 指定期日までにご入金がない場合、お申込内容を取消させていただく場合がありますのでご注意ください。
- 取消・変更に伴う返金の際は、大会終了後に精算となります。

5. この旅行の実施について（お申込みにあたって）

- この旅行は、株式会社 JTB 水戸支店が企画・実施する「募集型企画旅行」です。
- 詳しい旅行条件を説明した書面は株式会社 JTB ホームページにてご覧いただけますのであらかじめご確認の上お申込みください。インターネットで閲覧できない場合はお送りすることも可能ですので、お申し付けください。

株式会社 JTB ホームページ

<https://www.jtb.co.jp/operate/jyoken/acedom.asp>



6. 宿泊施設・ご旅行代金のご提案

◆宿泊プランの概要◆

【宿泊設定日】

2024年8月21日（水）・22日（木）

【旅行代金（お一人様）】

ホテルや部屋タイプにより異なりますので、次ページ以降の宿泊施設一覧表にてご確認ください。

（※消費税・サービス料込の代金を表示しております。）

【旅行代金に含まれるもの】

宿泊代金、朝食代金（朝食付の場合）、消費税、サービス料

【旅行代金に含まれないもの】

宿泊施設までの交通費、個人的な費用（電話代、クリーニング代、追加飲食費等）

宿泊施設から大会会場までの交通費など

【最少催行人数】

1名

【添乗員】

同行しません。

【日程表】

〈1泊朝食付の場合〉

| 日次 | 行程（往復の交通費は含まれていません） | 食事条件 | | |
|----|-----------------------------------|------|---|---|
| | | 朝 | 昼 | 夜 |
| 1 | 自宅または前泊地または各地……（移動費はお客様負担）……各宿泊施設 | × | × | × |
| 2 | 各宿泊施設……（移動費はお客様負担）……自宅または次泊地または各地 | ○ | × | × |

〈1泊食事なし（朝食無料サービス）の場合〉

| 日次 | 行程（往復の交通費は含まれていません） | 食事条件 | | |
|----|-----------------------------------|------|---|---|
| | | 朝 | 昼 | 夜 |
| 1 | 自宅または前泊地または各地……（移動費はお客様負担）……各宿泊施設 | × | × | × |
| 2 | 各宿泊施設……（移動費はお客様負担）……自宅または次泊地または各地 | × | × | × |

※一部ホテルにおきましては朝食が「無料サービス」の場合がございます。この場合、プラン表記上は1泊食事なしとなり、無料サービスの朝食が提供されます。ただし、宿泊施設の事情等により、サービスの朝食が提供されない場合も差額のご返金はございません。

■ホテル一覧 旅行代金一覧

※旅行代金は1名様1泊あたりの料金です。

※定員2名以上の欄に記載の金額は、1名あたりの金額になります。

| 地図記号 | ホテル名 | 部屋タイプ | 禁煙喫煙 | 利用人数 | 朝食条件 | お一人様あたりの宿泊料金 (諸税・サービス料込) | | 住所 電話番号 | QRコード |
|------------------------|---------------------------|-------|------|--------------|--------------|-----------------------------|---|---|---|
| | | | | | | 8月21日 (水) | 8月22日 (木) | | |
| 水戸駅北口エリア | 1 ホテル・ザ・ウエストヒルズ水戸 | ツイン | 禁煙 | 1名 | 朝食付 | 15,800円 | 15,800円 | 茨城県水戸市 大工町1丁目2-1 TEL.029-303-5111 |  |
| | | ツイン | 喫煙 | 1名 | | 15,800円 | 15,800円 | | |
| | | ツイン | 禁煙 | 2名 | | 11,400円 | 11,400円 | | |
| | | ツイン | 喫煙 | 2名 | | 11,400円 | 11,400円 | | |
| | 2 天然温泉 香梅の湯 ドリーミン水戸 | ダブル | 禁煙 | 1名 | 朝食付 | 14,150円 | 14,150円 | 茨城県水戸市 南町2丁目6-7 TEL.029-302-5081 |  |
| | 3 アーバンビジネス ホテル | シングル | 禁煙 | 1名 | 朝食付 | 10,500円 | 10,500円 | 茨城県水戸市 梅香1丁目2-5 urban Hotel 稲田屋 2F TEL.029-221-3360 |  |
| | | シングル | 喫煙 | 1名 | | 10,500円 | 10,500円 | | |
| | 4 みまつホテル | シングル | 禁煙 | 1名 | 朝食無料 サービス | 9,350円 | 9,350円 | 茨城県水戸市 宮町2丁目4-26 TEL.029-224-3005 |  |
| | | シングル | 喫煙 | 1名 | | 9,350円 | 9,350円 | | |
| | | ツイン | 禁煙 | 2名 | | 9,350円 | 9,350円 | | |
| 5 みまつアネックス | シングル | 禁煙 | 1名 | 朝食無料 サービス | 8,700円 | 8,700円 | 茨城県水戸市 宮町3丁目2-14 TEL.029-231-8110 |  | |
| | シングル | 喫煙 | 1名 | | 8,700円 | 8,700円 | | | |
| 6 水戸三の丸ホテル | シングル | 禁煙 | 1名 | 朝食付 | 15,000円 | 15,000円 | 茨城県水戸市 三の丸2丁目1-1 TEL.029-221-3011 |  | |
| | ダブル | 禁煙 | 1名 | | 16,000円 | 16,000円 | | | |
| 7 東横INN 水戸駅南口 | シングル | 禁煙 | 1名 | 朝食無料 サービス | 9,000円 | 9,000円 | 茨城県水戸市 桜川2丁目3-40 TEL.029-221-1045 |  | |
| 8 ダイワロイネット ホテル水戸 | シングル | 禁煙 | 1名 | 朝食付 | 15,300円 | 15,300円 | 茨城県水戸市 宮町1丁目7-44 TEL.029-303-3311 |  | |
| | シングル | 喫煙 | 1名 | | 15,300円 | 15,300円 | | | |
| | ダブル | 禁煙 | 1名 | | 18,600円 | 18,600円 | | | |
| | ダブル | 喫煙 | 1名 | | 18,600円 | 18,600円 | | | |
| | ツイン | 禁煙 | 2名 | | 12,000円 | 12,000円 | | | |
| | ツイン | 喫煙 | 2名 | | 12,000円 | 12,000円 | | | |
| 9 スマイルホテル 水戸 | シングル | 禁煙 | 1名 | 朝食付 | 9,500円 | 9,500円 | 茨城県水戸市 桜川1丁目5-6 TEL.029-233-2511 |  | |
| | シングル | 喫煙 | 1名 | | 9,500円 | 9,500円 | | | |
| 10 プレジデント ホテル水戸 | シングル | 禁煙 | 1名 | 朝食付 | 10,350円 | 10,350円 | 茨城県水戸市 城南2丁目2-2 TEL.029-300-1111 |  | |
| | シングル | 喫煙 | 1名 | | 10,350円 | 10,350円 | | | |

宿泊プランのご案内

| 地図記号 | ホテル名 | 部屋タイプ | 禁煙喫煙 | 利用人数 | 朝食条件 | お一人様あたりの宿泊料金 (諸税・サービス料込) | | 住所 電話番号 | QRコード | |
|----------|--------------------|------------------|------|---------|--------------|-----------------------------|--------------|--|---|---|
| | | | | | | 8月21日 (水) | 8月22日 (木) | | | |
| 県庁エリア | ホテルルートイン 水戸県庁前 | シングル | 禁煙 | 1名 | 朝食無料 サービス | 11,500円 | 設定なし | 茨城県水戸市 千波町1953-1 TEL.029-305-0111 |  | |
| | | シングル | 喫煙 | 1名 | | 11,500円 | 設定なし | | | |
| ひたちなかエリア | 12 | テラスイン勝田 | シングル | 禁煙 | 1名 | 朝食付 | 12,000円 | 12,000円 | 茨城県ひたちなか市 勝田中央1-3 TEL.029-219-7211 |  |
| | 13 | HOTEL サンシティ勝田 | シングル | 禁煙 | 1名 | 朝食無料 サービス | 10,000円 | 10,000円 | 茨城県ひたちなか市 勝田中央7-6 TEL.029-272-1111 |  |
| | | | シングル | 喫煙 | 1名 | | 10,000円 | 10,000円 | | |
| | | | ツイン | 禁煙 | 2名 | | 10,000円 | 10,000円 | | |
| | | | ツイン | 喫煙 | 2名 | | 10,000円 | 10,000円 | | |
| | | | 和室 | 禁煙 | 2名 | | 10,000円 | 10,000円 | | |
| | 和室 | 喫煙 | 2名 | 10,000円 | 10,000円 | | | | | |
| 14 | アパホテル ひたちなか勝田駅前 | シングル | 禁煙 | 1名 | 朝食付 | 12,300円 | 12,300円 | 茨城県ひたちなか市 勝田中央10-7 TEL.029-212-8200 |  | |
| 15 | ホテル クリスタルパレス | ダブル | 喫煙 | 1名 | 朝食付 | 12,600円 | 12,600円 | 茨城県ひたちなか市 大平1丁目22-1 TEL.029-273-7711 |  | |
| | | ツイン | 禁煙 | 2名 | | 12,600円 | 12,600円 | | | |
| | | ツイン | 喫煙 | 2名 | | 12,600円 | 12,600円 | | | |
| 16 | コンフォートイン ひたちなか | ダブル | 禁煙 | 1名 | 朝食付 | 10,200円 | 10,200円 | 茨城県ひたちなか市 田彦950-11 TEL.029-276-3011 |  | |
| 17 | ホテルルートイン ひたちなか | シングル | 禁煙 | 1名 | 朝食無料 サービス | 10,500円 | 10,500円 | 茨城県ひたちなか市 市毛945-11 TEL.050-5847-7331 |  | |
| 友部エリア | 18 | シティホテル 友部 | シングル | 禁煙 | 1名 | 朝食付 | 10,000円 | 10,000円 | 茨城県笠間市 旭町303-3 TEL.0296-78-0101 |  |

宿泊プランのご案内

| 地図記号 | ホテル名 | 部屋タイプ | 禁煙喫煙 | 利用人数 | 朝食条件 | お一人様あたりの宿泊料金 (諸税・サービス料込) | | 住所 電話番号 | QRコード |
|---------|----------------------|-----------|------|--------|----------|-----------------------------|--|---|---|
| | | | | | | 8月21日 (水) | 8月22日 (木) | | |
| 大みかエリア | 19 サンホテル大みか | シングル | 禁煙 | 1名 | 朝食無料サービス | 8,800円 | 8,800円 | 茨城県日立市 大みか町2丁目26-19 TEL.0294-53-8711 |  |
| | | シングル | 喫煙 | 1名 | | 8,800円 | 8,800円 | | |
| | | ツイン | 禁煙 | 2名 | | 8,200円 | 8,200円 | | |
| | | ツイン | 喫煙 | 2名 | | 8,200円 | 8,200円 | | |
| | 20 日立ホテルクレイン | シングル | 禁煙 | 1名 | 朝食付 | 11,000円 | 11,000円 | 茨城県日立市 大みか町2-1-22 TEL.0294-54-0711 |  |
| | | シングル | 喫煙 | 1名 | | 11,000円 | 11,000円 | | |
| | | ツイン | 禁煙 | 2名 | | 11,000円 | 11,000円 | | |
| | | ツイン | 喫煙 | 2名 | | 11,000円 | 11,000円 | | |
| 常陸多賀エリア | 21 ホテルルートイン日立多賀 | シングル | 禁煙 | 1名 | 朝食無料サービス | 17,500円 | 17,500円 | 茨城県日立市 多賀町2-15-11 TEL.0294-37-3311 |  |
| | | シングル | 喫煙 | 1名 | | 17,500円 | 17,500円 | | |
| 日立エリア | 22 東横INN日立駅前 | シングル | 禁煙 | 1名 | 朝食無料サービス | 8,800円 | 8,800円 | 茨城県日立市 幸町1-3-5 TEL.0294-89-1045 |  |
| | | シングル | 喫煙 | 1名 | | 8,800円 | 8,800円 | | |
| | 23 ホテルテラス ザスクエア日立 | シングル | 禁煙 | 1名 | 朝食付 | 12,000円 | 12,000円 | 茨城県日立市 幸町1-20-3 TEL.0294-22-5531 |  |
| | | シングル | 喫煙 | 1名 | | 12,000円 | 12,000円 | | |
| | 24 スパ&サウナホテル日立プラザ | シングル | 禁煙 | 1名 | 朝食付 | 11,280円 | 11,280円 | 茨城県日立市 幸町2-3-25 TEL.0294-21-7111 |  |
| | | シングル | 喫煙 | 1名 | | 11,280円 | 11,280円 | | |
| | | スタンダードツイン | 禁煙 | 2名 | | 10,720円 | 10,720円 | | |
| | | スタンダードツイン | 喫煙 | 2名 | | 10,720円 | 10,720円 | | |
| | 25 ホテル天地閣 | デラックスツイン | 禁煙 | 2名 | 11,280円 | 11,280円 | 茨城県日立市 旭町2-6-13 TEL.0120-33-9108 |  | |
| | | シングル | 禁煙 | 1名 | 9,000円 | 9,000円 | | | |
| シングル | | 喫煙 | 1名 | 9,000円 | 9,000円 | | | | |
| | | ツイン | 禁煙 | 2名 | 9,000円 | 9,000円 | | | |

【水戸駅北口・南口、県庁エリア】



【友部エリア】



【 ひたちなかエリア 】



【 大みか・日立エリア 】



大会受付デスクでは、1日目の第5分科会にご参加されるお客様のために、シャトルバスプランをご案内いたします。

1. 申込方法

Web のみの受付となります。

大会受付デスクでは、大会公式ホームページ内に「シャトルバスプラン」、申込専用サイトのリンクを設置しています。この専用サイトにアクセスし、案内に従ってお申し込みを進めてください。

アクセスの際に必要な IDとパスワードは、大会参加申込に使用するものと同じです。

なお、本システムは大会参加のお申し込みが完了しないと、「シャトルバスプラン」のお申し込みに進むことができません。必ず大会参加申込を先に済ませてください。

※シャトルバスのみのお申し込みはできませんが、表彰式のみのお参加などで分科会に参加されない方は大会受付デスクまでご連絡ください。

2. シャトルバスプランについて

- お申し込みは極力、お早目に手続きをお願いします。
- 変更があった際は、お早目に変更手続きをお願いします。

お申し込みは先着順となります。受付状況によってはご希望に添えない場合がございます。あらかじめご了承ください。また、募集人員（120名）に達した場合は受付を終了させていただく場合がございます。

3. お申込みいただける方

シャトルバスプランをお申込みいただけるのは、「第73回全国高等学校PTA連合会大会2024茨城大会」の第5分科会に参加される方のみです。

4. お申込みに関するご案内

◆お申込み受付期間◆

【受付開始】2024年5月20日（月）10:00

【受付終了】2024年6月21日（金）17:00

※お申込み締切後の変更・取消に関しては、大会受付デスクまでお問合せ番号と代表者名を明記の上、変更内容をメールにてご連絡ください。

◆大会受付デスク◆

Email:pta73_ibaraki@jbx.jtb.jp

※5月20日（月）より開設（月）～（金）10:00～17:00 ※土・日・祝日を除く

◆お申込みにあたって◆

- 往復利用が条件となります。片道みの販売はいたしません。
- 旅行契約終了後、お客様のご都合で契約を解除される場合は、次の金額を取消料として申し受けます。

| 契約解除日 (旅行開始日の 前日から起算して さかのぼって) | ① 11日目に あたる日 以前の解除 | ② 10日目にあたる日 以降の解除 (3~6を除く) | ③ 7日目にあたる日 以降の解除 (4~6を除く) | ④ 旅行開始日の 前日の解除 | ⑤ 当日の解除 (6を除く) | ⑥ 旅行開始後の 解除、または 無連絡不参加 |
|---|-----------------------------|-------------------------------------|------------------------------------|----------------------|----------------------|---------------------------------|
| 取消料 (お一人様) | 無 料 | 旅行代金の 20% | 旅行代金の 30% | 旅行代金の 40% | 旅行代金 50% | 旅行代金の 100% |

※いずれも大会受付デスク受付時間（平日 10:00～17:00 土・日・祝日休業）にお申し出いただいた場合に限りです。お取消し、ご変更の連絡が休業日・営業時間外の場合は、翌営業日取扱いとなりますのでご了承ください。

◆お申込みの流れ◆

- 請求書は7月1日（月）以降、順次郵送いたします。お受け取り後、7月19日（金）までに所定の銀行口座へのお振込みをお願いします。なお振込手数料はお客様負担にてお願いします。
- 8月上旬以降に、シャトルバス乗車確認書がWebからダウンロードできるようになります。当日はこのシャトルバス乗車確認書を各自出力のうえ、お持ちいただき乗車時にご提示をお願いいたします。ダウンロードできるようになりましたらメールにてお知らせをさせていただきます。
- 指定期日までにご入金がない場合、ご予約を取消させていただく場合がありますのでご注意ください。
- 取消・変更に伴う返金の際は大会終了後、精算となります。

5. この旅行の実施について（お申込みにあたって）

- この旅行は、株式会社 JTB 水戸支店が企画・実施する「募集型企画旅行」です。
- 詳しい旅行条件を説明した書面は株式会社 JTB ホームページにてご覧いただけますのであらかじめご確認の上お申込みください。インターネットで閲覧できない場合はお送りすることも可能ですので、お申し付けください。

株式会社 JTB ホームページ

<https://www.jtb.co.jp/operate/jyoken/acedom.asp>



6. シャトルバス ご旅行代金のご案内

◆シャトルバスプランの概要◆

【シャトルバス設定日・区間】

2024年8月22日(木) JR水戸駅南口(6～8番のりば) ⇄ 小美玉市四季文化館みの～れ

【旅行代金(お一人様)】

往復乗車代 2,900円

【旅行代金に含まれるもの】

往復のシャトルバス代金、諸税、
サービス料

【利用バス会社】

茨城交通株式会社

【旅行代金に含まれないもの】

大会参加費(別料金)、
宿泊代金、その他個人的なもの

【最少催行人数】

20名

【添乗員】

同行しません。

【募集人員】

120名

【日程表】

大会参加者向け 8月22日(木)

JR水戸駅南口(6～8番のりば)
11:00



小美玉市四季文化館みの～れ
11:40 17:00



→ JR水戸駅南口(6～8番のりば)
17:40

◆貸切バス駐車場申込についてのご案内

- ・貸切バス駐車場申込につきましては、大会参加申込サイトからお申し込みください。
- ・駐車場管理費として、バス1台あたり1日 3,000円をお申し受けいたします。お申込みの方には「貸切バス駐車場入場許可証」を郵送いたします。
- ・貸切バス駐車場入場許可証は1日ずつ発行いたします。すべての会場の貸切バス駐車場に何度も入庫することができます。
- ・請求書は7月1日(月)以降、順次郵送いたします。お受け取り後、7月19日(金)までに所定の銀行口座へのお振込みをお願いします。なお振込手数料はお客様負担にてお願いします。
- ・7月31日(水) 17:00を過ぎて貸切バス駐車場申込を取り消された場合、返金はありません。
- ・貸切バス駐車場入場許可証は8月上旬に郵送いたします。
- ・貸切バス駐車場入場許可証は当日、バスのフロントガラス(指定場所)に掲示してください。
- ・貸切バス駐車場入場許可証の掲示の無い貸切バスは、お申込みいただいた場合でも駐車場への入庫をお断りさせていただく場合がありますので、お忘れのないようご注意ください。

第73回全国高等学校PTA連合会大会
2024茨城大会

2024年8月22日(木)・23日(金)

【参加・宿泊プラン等に関するお問い合わせ先】

第73回全国高P連大会茨城大会受付デスク

(株式会社 JTB ビジネストラנסフォーム 東日本ビジネスサポート第1チーム内)

〒170-0013 東京都豊島区東池袋 3-23-14 ダイハツ・ニッセイ池袋ビル 6階

TEL: 03-5396-8165 メールアドレス: pta73_ibaraki@jbx.jtb.jp

営業時間: [月曜～金曜] 10:00～17:00 [土・日・祝日] 休業

※5月20日(月)より開設